宝塚 警察署の速度取締指針　（令和６年１月～６月）

次の路線、時間帯を重点に速度違反取締り活動を推進する。

ただし、**重点以外の路線、時間帯であっても、速度違反取締りを実施する。**

※　規制速度は県内の区間によっても異なることがあります。

重点路線	重点時間帯	規制速度
国道176号	8：00~18：00	50km/h、60km/h

各路線選定の理由

国道176号　・・・　道路交通環境から交通事故の危険性が高いため

宝塚 警察署管内における交通実態等

○　令和４年中の交通事故発生状況

・人身事故が351件発生し、死者は１人、傷者は388人となっています。
・重点路線では、人身事故が59件、死者なし、傷者が72人となっています。

○　過去３年間（R3年～R5年）上半期における重点路線での発生状況（下図参照）

人身事故が78件発生し、死者は０人、重傷７人、傷者85人となっています。

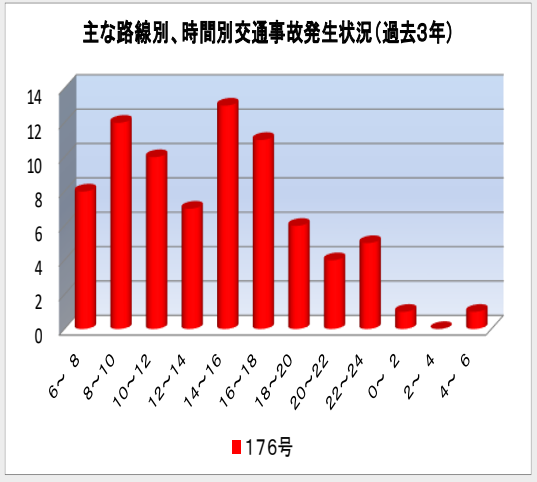

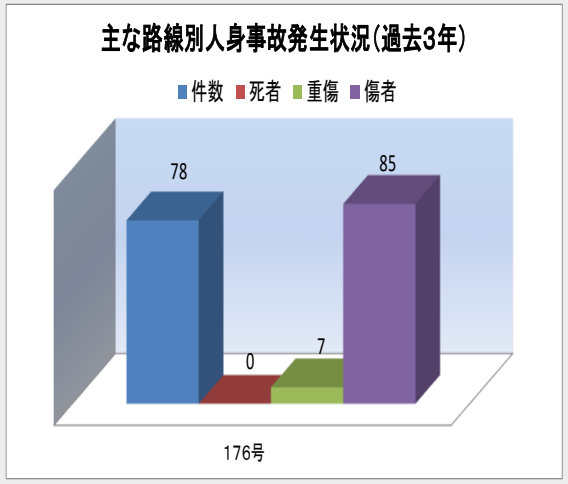
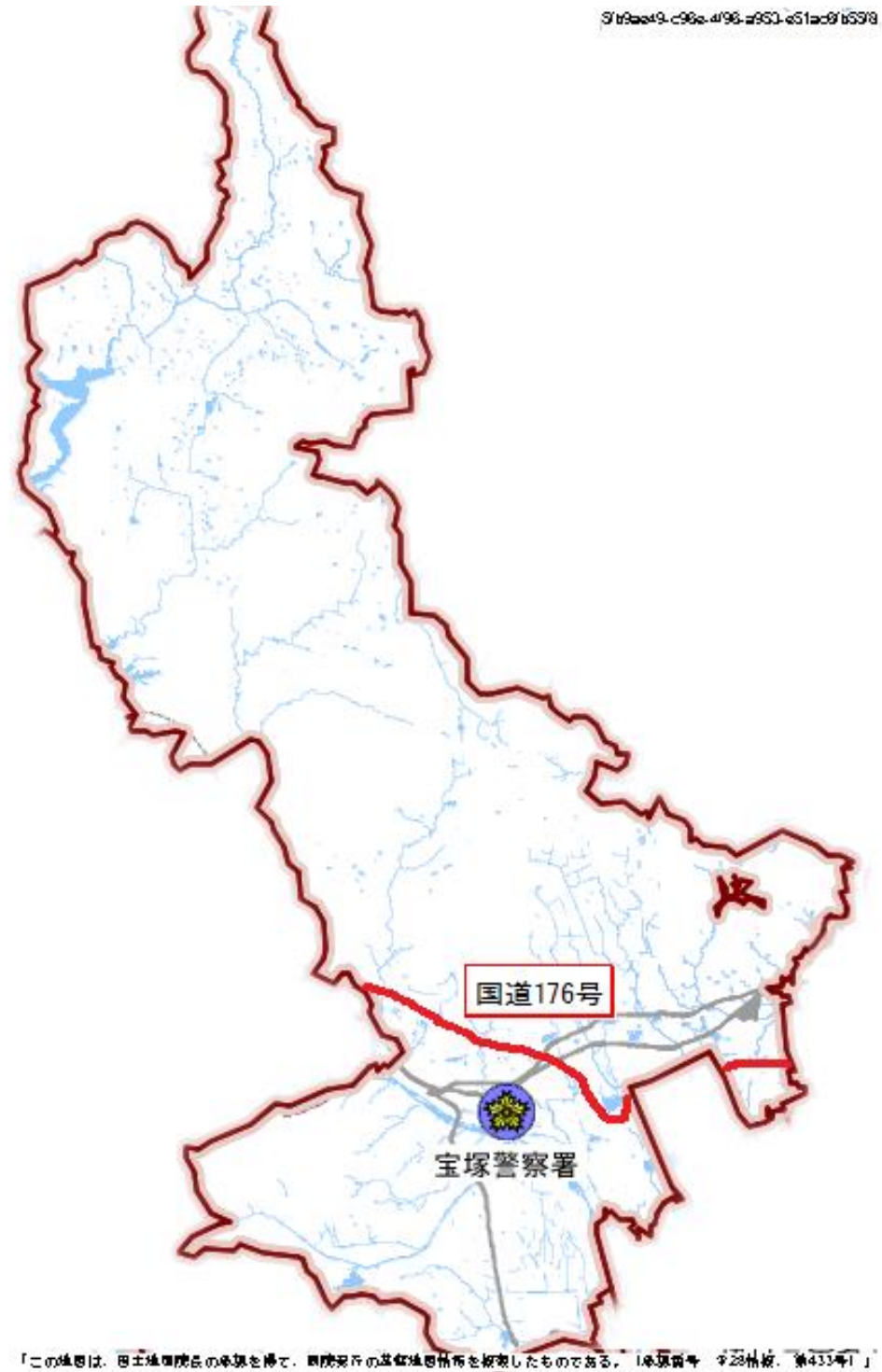
宝塚　警察署管内