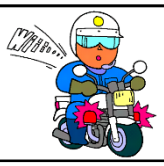

加西ゆずり愛通信

令和４年第３号
加　西　警　察　署

4月は特に要注意!二輪の交通死亡事故を防ごう!!

【二輪乗車中死者数（人）】 過去5年（平成29年～令和３年）

【年齢別　過去５年】

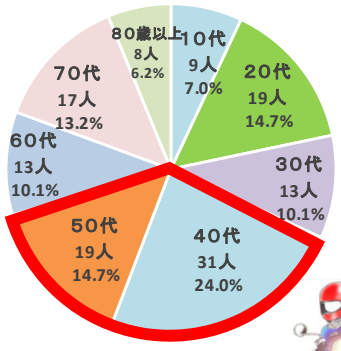

約４割が
40・50歳代の中高年！

～主な事故事例～

最も多い！

車両単独事故

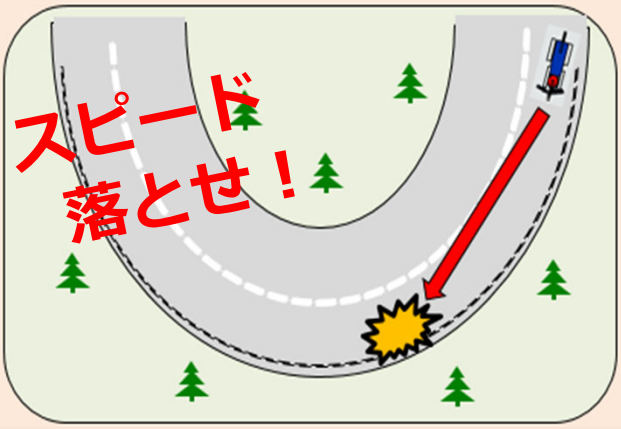

※カーブを曲がりきれずにガードレールなどに衝突!

過去５年間の死亡事故のうち、約４割が速度超過によるもの！道路が空いていても制限速度や法定速度を守りましょう！カーブの手前では必ず減速！

右折車両と直進二輪の衝突

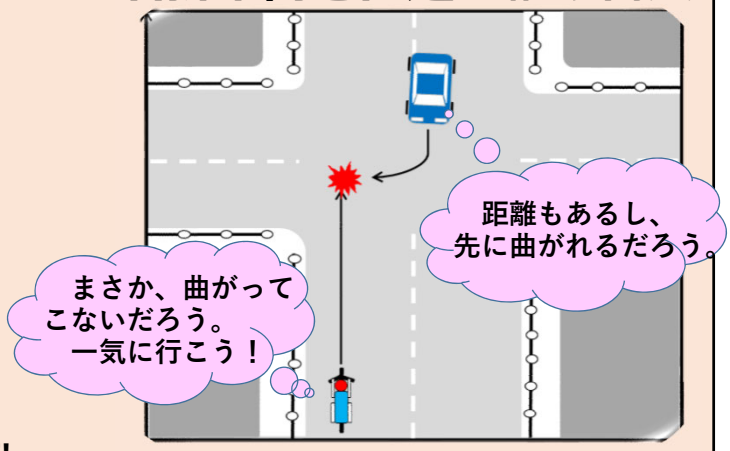

バイクは、自動車と比べて車体が小さいため対向車両からは実際より遠くに、また、スピードが遅く見えてしまいます。

ココも重要!!

運転に慣れてきた時こそ要注意！慎重な運転を心がけましょう！
ヘルメットを正しく着用し、万一に備えてプロテクターも装着し
楽しいバイクライフを！

～飛ばしたい　その心に　ブレーキを！～